Hospital publico de Lublin

Lublin, Polonia
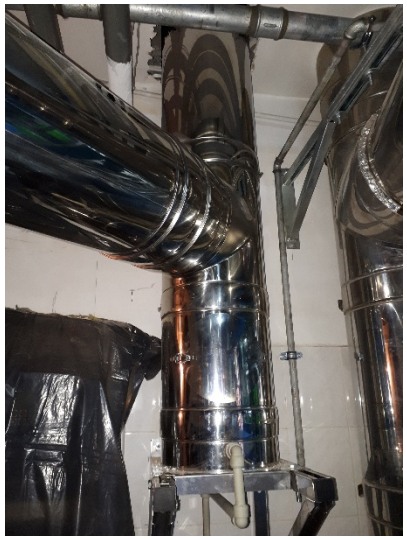
- ✓ Evacuación de gases de una caldera a Gas-oil
- ✓ Sistema: DW-ECO 2.0
- ✓ Longitud : 16 m
- ✓ Diámetro interior.: 250 mm
- ✓ Diámetro exterior.: 300 mm